

BOLETIM SEMANAL

Julho 2021 - 1ª Semana



RESUMO DO QUE SEU SINDICATO FEZ POR VOCÊ NESTA SEMANA

Veja como a construção civil pode impulsionar a geração de empregos do país



Ramalho da Construção - *Presidente do Sintracon-SP*
Alfredinho - *Vereador São Paulo/SP*
Paulo Baldan - *Empresário e Publicitário*
Atevaldo Leitão - *Diretor do Sintracon-SP*



Na 26ª Edição do Café com Ramalho da Construção, o convidado especial Alfredinho, ex-sindicalista e vereador da cidade de São Paulo, abordou o tema “Construção civil: como o setor pode impulsionar geração de empregos”.

Alfredinho deu detalhes de como a construção civil é essencial para o país e o quanto ela movimenta de dinheiro todos os dias. A live é muito importante para os trabalhadores entenderem como são importantes para o desenvolvimento do Brasil. Confira o bate-papo na íntegra ou o clipe com os melhores momentos em nosso Facebook. Assista!

Facebook: Sintracon-SP | **Facebook:** Ramalho da Construção | **Youtube:** Sintracon SP



SINDICATO PARALISA OBRA DO MUSEU DO IPIRANGA E RESOLVE DESCASO

Os operários que trabalham na reforma do Museu do Ipiranga recebiam marmitex em vez do vale-alimentação. Isto é proibido, de acordo com a convenção coletiva da categoria. Sabendo disso, o Sindicato paralisou a obra para regularizar este problema. Em poucos dias o vale foi depositado no bolso dos trabalhadores.

MAIS DE 100 OPERÁRIOS SE SINDICALIZAM EM OBRA LOCALIZADA NO ITAIM BIBI



Após o Sindicato melhorar a alimentação dos cerca de 400 operários da obra, que recebiam marmitex de péssima qualidade, aproximadamente 140 trabalhadores, que ainda não eram sócios, se sindicalizaram. Agora, o pessoal do local poderá aproveitar as inúmeras vantagens que o Sintracon-SP oferece e comer uma comida fresquinha.



CAMPANHA EM COMBATE AO CORONAVÍRUS CONTINUA NAS OBRAS

Nossa luta contra a Covid-19 segue firme nos canteiros de obras da cidade. Diariamente, conversamos com trabalhadores e realizamos campanhas de prevenção contra o vírus que mais mata no mundo. Entre nessa luta conosco! Conscientize sua família e seus amigos!

SINDICATO IMPLANTA "PADARIA NA OBRA" EM MAIS UM NOVO CANTEIRO

Na primeira semana de julho o Sindicato implantou o projeto "Padaria na Obra" em um canteiro localizado na região de São Mateus. Agora os trabalhadores irão tomar café da manhã na obra e com o pão quentinho, feito na hora. Todos os operários aplaudiram a ação do Sintracon-SP.



Confira abaixo nossos principais parceiros:



Descontos de até 30%



Descontos de até 17%



Descontos de até 20%



Descontos de até 50%



Descontos de até 20%



Descontos de até 80%



Descontos Especiais



Descontos de até 10% no site

* Os valores estão sujeitos a alteração sem aviso prévio * Todas as promoções são de responsabilidade dos nossos parceiros



Consulte todos os benefícios no nosso app **SintraconSP**. **BAIXE AGORA!**

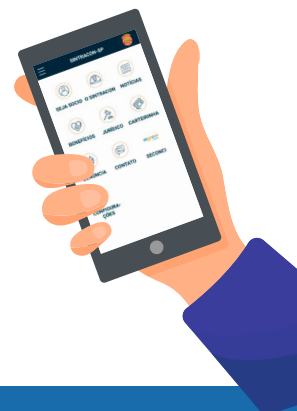

Ramalho da Construção
(11) 98258-0249